



MEMORIAL DESCRITIVO

**COBERTURA QUADRA DE AREIA CRECHE NONA ANGELINA
NAZARI, BAIRRO BORTOLOTTTO, NOVA VENEZA - SC
ÁREA DO PROJETO: 32,00m²**



Generalidades

O presente memorial descritivo tem por finalidade, discriminar os materiais e estabelecer as normas para a execução da cobertura da quadra de areia na Creche Nona Angelina Nazari, no Município de Nova Veneza – SC, localizada na rua Irio Ghislandi, bairro Bortolotto.



Imagem Nº1: Local da intervenção- Lat: -28.646455°Long: -49.504717°
Fonte: Google Earth

A planilha orçamentária foi elaborada com base em parte na última publicação da tabela SINAP referência Julho/2024 com acréscimo de BDI de 20,86% (justificativa em anexo) com base na tabela de enquadramento do tipo da obra informada pela CAIXA e para facilitar a compreensão e conferência o valor de BDI foi acrescido na composição final e outra parte da tabela foi utilizada como referência composição com preços de mercado acrescidos de igual valor de BDI, este incluso no valor de mão de obra e material. Todas as obras e serviços deverão ser executados em concordância, iniciando pela planilha orçamentária, projetos básicos fornecidos, e os demais projetos complementares e outros projetos e/ou detalhes a serem elaborados e/ou modificados pela CONTRATADA, com as prescrições contidas no presente memorial e demais memoriais específicos de projetos fornecidos e ou a serem elaborados, com as técnicas da ABNT, suas respectivas normas ou suas sucessoras e a Legislações Federal, Estadual, Municipal vigente e pertinente, e com o aval da fiscalização nomeada pela contratante.

Os projetos básicos fornecidos incompletos, ou desatualizados, necessários à execução do objeto da licitação, bem como outros projetos básicos complementares se norteiam das especificações técnicas fornecidas pelo detalhamento do item na respectiva tabela referenciada informada na planilha orçamentária, portanto quando

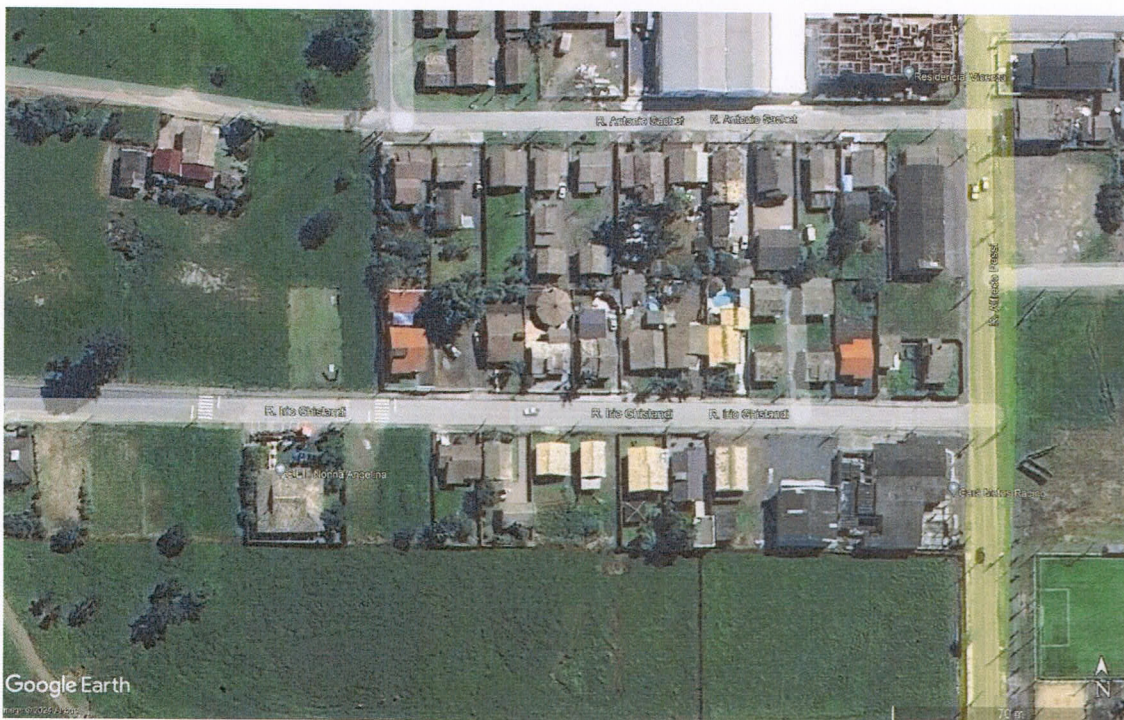

houver questionamento sobre o item apresentado, este será aberto em itens secundários conforme detalhamento informado na tabela como SINAP no respectivo mês de referência. Enfim os itens da planilha orçamentária serão alterados ou modificados pela CONTRATADA depois de esclarecidas antecipadamente todas as dúvidas juntamente com a FISCALIZAÇÃO, com os projetistas e ou seus prepostos, que deverá aprová-los.

Nos casos em que este memorial especifica a necessidade de elaboração pela CONTRATADA de projetos de fabricação e ou detalhamento, tais projetos deverão ser apresentados levando em conta a programação dos trabalhos, bem como o tempo necessário para estudos, aprovação e eventuais ajustes.

A execução, bem como os novos projetos, os projetos de complementações, alterações, cadastramentos, etc. deverão ser registrados no CREA, através de ART específica para cada caso, ou equivalente órgão de registro/fiscalização.

Todos os encargos, impostos, taxas ou eventuais adicionais necessários para aprovação e/ou execução do projeto proposto são de responsabilidade da contratada.

1 Serviços Iniciais

Contemplam os serviços iniciais a fixação de placa indicativa da obra, a limpeza e o aterro manual do solo bem como e a ligação de água / energia elétrica com instalação do barracão de obra.

2 Alambrado

Deverá ser executado a implantação de um alambrado para quadra estruturado por tubos de aço galvanizado, com fechamento em tela de arame galvanizado e porta de acesso juntamente com seus acessórios.

3 Toldo

A cobertura da quadra de areia será com toldo de lona padrão (8x4m) sobre estrutura de tubo galvanizado. Para o fechamento de 03 laterais deverá ser feito a utilização do toldo de cortina retrátil, transparente (com 2,50m de altura).

4 Serviços Finais

A obra deverá ser entregue completamente limpa livre de entulhos e materiais de construção.

Nova Veneza, 17 de Julho de 2024.

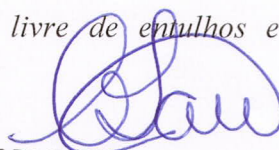
CARLOS LUCIANO SAVI
Engº Agrimensor
CREA/SC 045444-7



BDI 20,86%

PREFEITURA MUNICIPAL DE NOVA VENEZA

DENOMINAÇÃO: COBERTURA QUADRA DE AREIA NA CRECHE NONA ANGELINA NAZARI

ENDEREÇO: RUA IRIO GHISLANDI, BARRIO BORTOLOITTO - NOVA VENEZA, / SC

Data: Julho/2024

ITEM	COD.	ITEM	DESCRIÇÃO DOS SERVIÇOS	Un	Quantidade	Custo Unitário R\$	Preço com BDI	Valor do item
1.0	SINAPI	102363	ALAMBRADO PARA QUADRA ESTRUTURADO POR TUBOS DE ACO GALVANIZADO, (MONTANTES COM DIAMETRO 2", TRAVESSAS E ESCORAS COM DIAMETRO 1 1/2), COM TELA DE ARAME GALVANIZADO, FIO 12 BWG E MALHA QUADRADA 5X5CM, COM PORTAS E ACESSORIOS (INCLUSO INSTALAÇÃO E MÃO DE OBRA E MATERIAL)	m²	24,00	R\$ 132,36	R\$ 159,97	R\$ 3.839,29
1.1	COMP.	-	TOLDO PADRÃO (4x8m) ESTRUTURA E TUBOS GALVANIZADOS COM LONA NA COBERTURA (INCLUSO INSTALAÇÃO, MÃO DE OBRA E MATERIAL)	m²	32,00	R\$ 228,60	R\$ 276,29	R\$ 8.841,15
1.2	COMP.	-	TOLDO CORTINA RETRATIL TRANSPARENTE PARA FECHAMENTO LATERAL COM PEÇAS INSTALADAS (INCLUSO INSTALAÇÃO, MÃO DE OBRA E MATERIAL)	m²	50,00	R\$ 65,18	R\$ 78,78	R\$ 3.938,83
VALOR TOTAL:								R\$ 16.619,27

CARLOS LUCIANO SAVI
Engº Agrimensor
CREA/SC 045444-7

ESTADO DE SANTA CATARINA			
PREFEITURA MUNICIPAL DE NOVA VENEZA			
DENOMINAÇÃO: COBERTURA QUADRA DE AREIA NA CRECHE NONA ANGELINA NAZARI			
ENDEREÇO: RUA IRIO GHISLANDI, BAIRRO BORTOLOTTTO - NOVA VENEZA / SC			
VALOR DO ORÇAMENTO:		R\$: 16.619,27	
CRONOGRAMA FÍSICO FINANCEIRO			
ITEM	DESCRIÇÃO	TOTAL DO GRUPO	MÊS 01
1.0	R\$	R\$ 16.619,27	30 dias
	%	100,00%	R\$16.619,27 100,00%

CARLOS LUCIANO SAVI
 Eng^o Agrimensor
 CREA/SC 045444-7