

PILARES, VIGAS E TESOURAS EM  
 ESTRUTURA METALICA (PILARES  
 COM NO MINIMO 10 X 10cm)  
 OBS: TUDO O QUE FOR EM  
 ESTRUTURA METALICA, FAZER  
 PINTURA ELETROSTATICA NA COR  
 PRETO

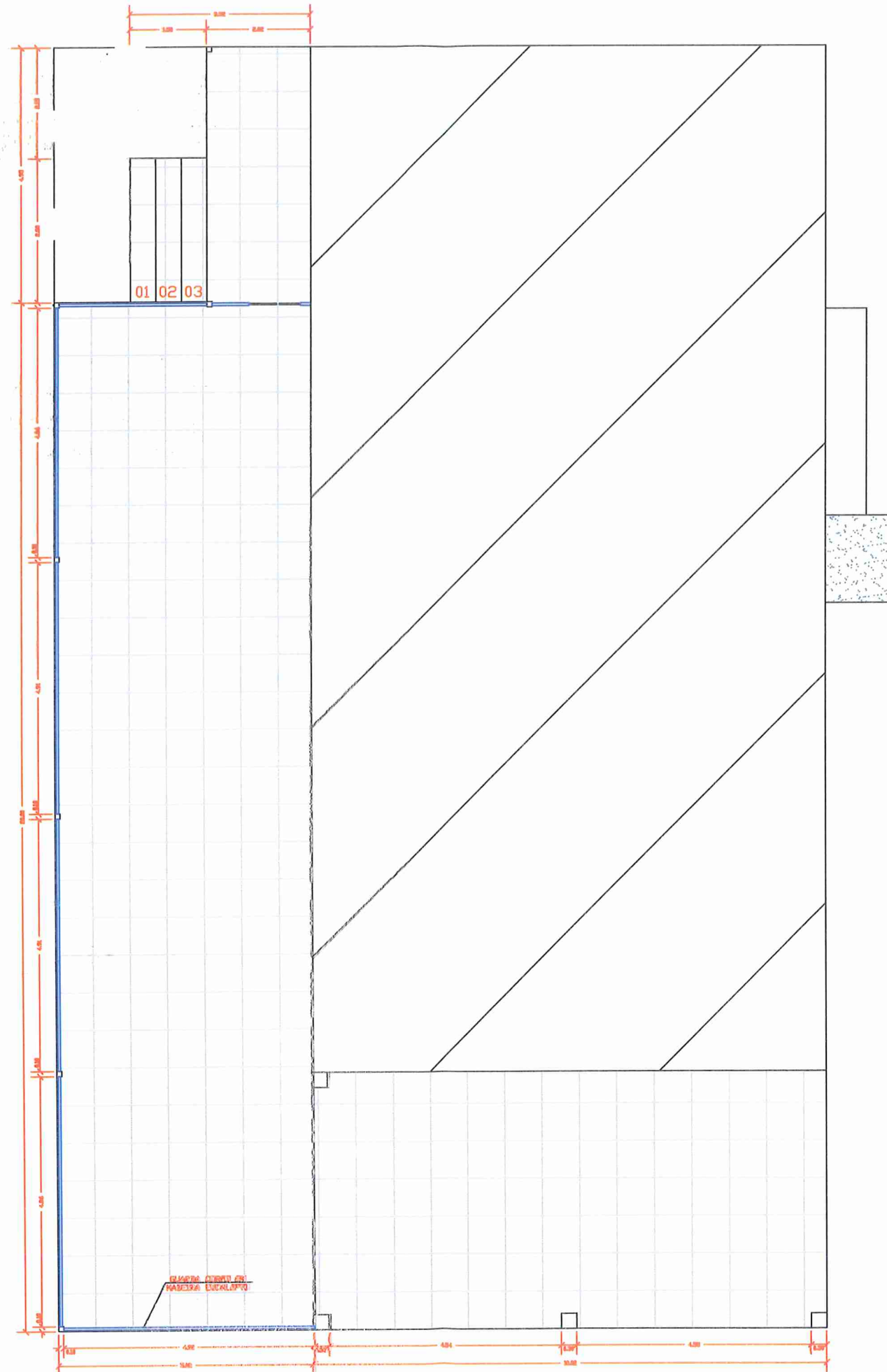

 <p style="text-align: center;"><b>PREFEITURA MUNICIPAL DE NOVA VENEZA</b></p>				
<p>OBRA: <b>AMPLIAÇÃO DO CENTRO ESPORTIVO GIUSEPPE DUMINELI</b></p>				
<p>ENDEREÇO DA OBRA: <b>RUA ALBINO MONDARDO SÃO BENTO ALTO</b></p>			<p>BAIRRO: <b>NOVA VENEZA / SC</b></p>	
RESPONSÁVEL TEC.	ESCALA	DESENHO	DATA	PRANCHA
	S/E	CARLOS M. LARYSSA	MAIO 2024	3/5



PLANTA BAIXA

  
 EDUAR MINATIO  
 Engº Civil / Eletricista  
 CREA 022894-8

 <b>PREFEITURA MUNICIPAL DE NOVA VENEZA</b>				
OBRA: <b>AMPLIAÇÃO DO CENTRO ESPORTIVO GIUSEPPE DUMINELI</b>				
ENDEREÇO DA OBRA: <b>RUA ALBINO MONDARDO SÃO BENTO ALTO</b>			BAIRRO: <b>NOVA VENEZA / SC</b>	
RESPONSÁVEL TEC.	ESCALA	DESENHO	DATA	PRANCHA
	S/E	CARLOS M. LARYSSA	MAIO 2024	2/5

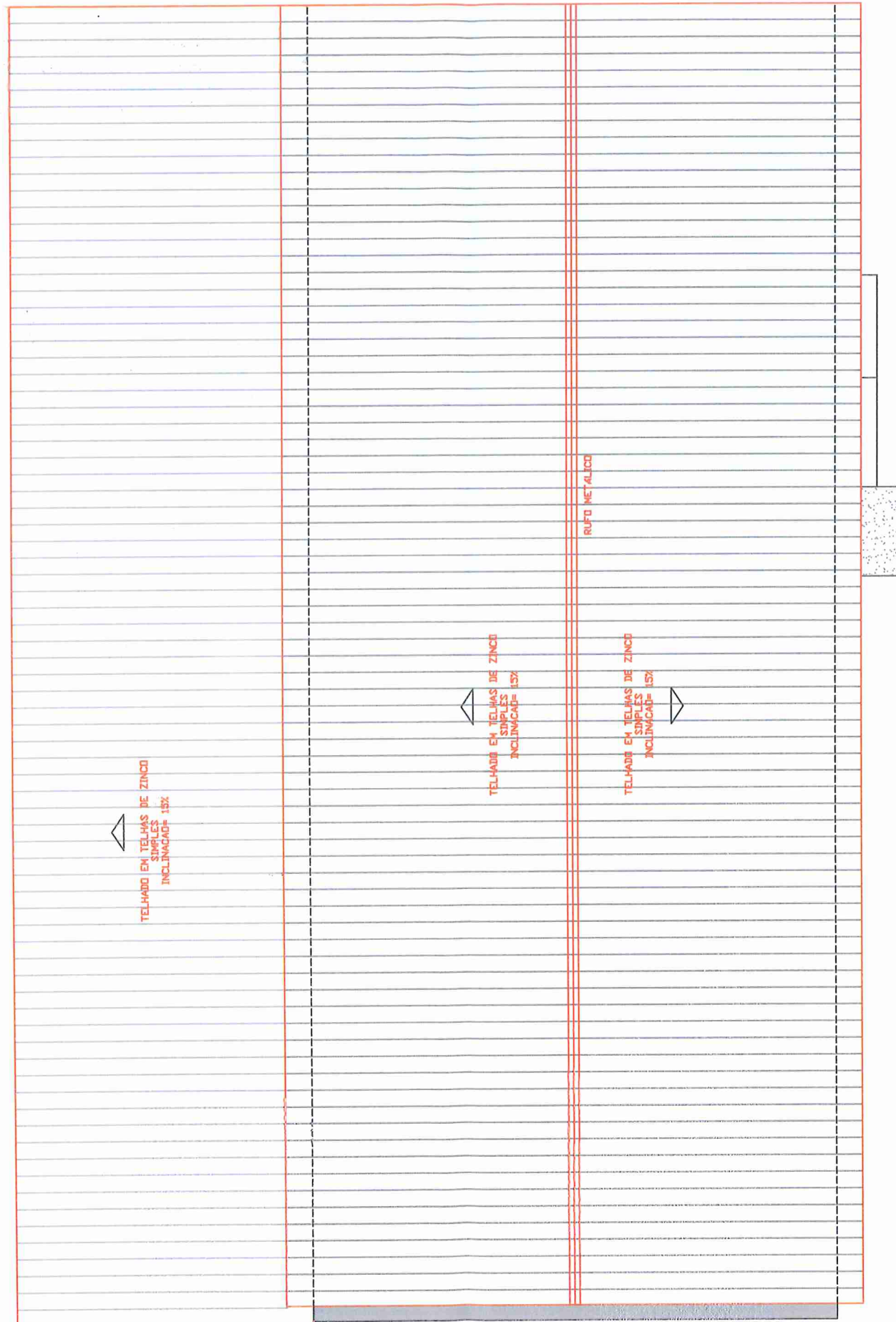

PLANTA DE COBERTURA



		<b>PREFEITURA MUNICIPAL DE NOVA VENEZA</b>		
OBRA: <b>AMPLIAÇÃO DO CENTRO ESPORTIVO GIUSEPPE DUMINELI</b>				
ENDEREÇO DA OBRA: <b>RUA ALBINO MONDARDO SÃO BENTO ALTO</b>			BAIRRO: <b>NOVA VENEZA / SC</b>	
RESPONSÁVEL TEC.	ESCALA	DESENHO	DATA	PRANCHA
	1/100	CARLOS M. LARYSSA	MAIO 2024	1/5

TELHADO EM  
TELHAS DE ZINCO  
SIMPLES  
INCLINACAO= 15%

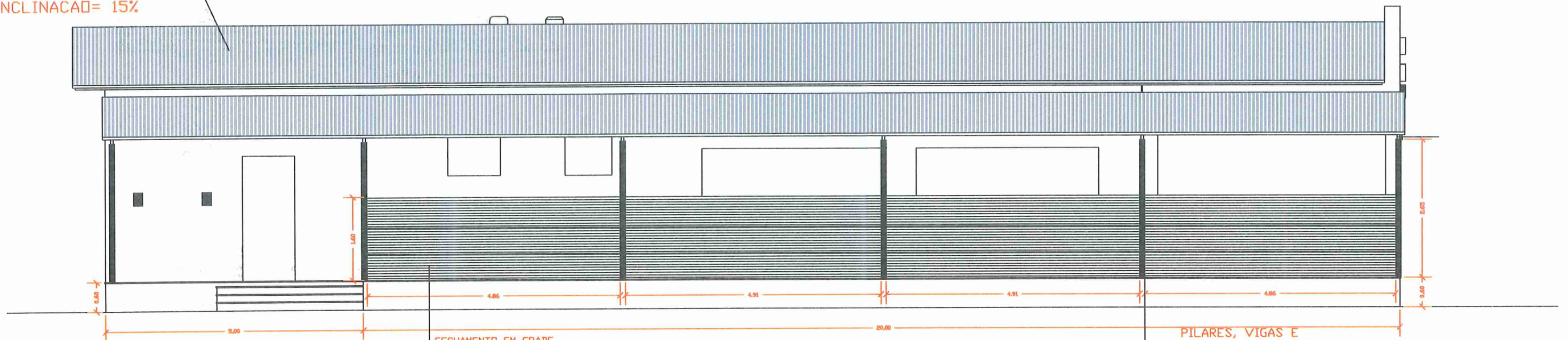

FECHAMENTO EM GRADE  
VAZADA DE METALON COM  
1,60 METROS DE ALTURA

PILARES, VIGAS E  
TESOURAS EM ESTRUTURA  
METALICA (PILARES COM NO  
MINIMO 10 X 10cm)  
OBS: TUDO O QUE FOR EM  
ESTRUTURA METALICA, FAZER  
PINTURA ELETROSTATICA NA COR  
PRETO

Edvaldo Mina  
Eng.º Civil / Eletricista  
CREA 022894-4

 <p style="text-align: center;"><b>PREFEITURA MUNICIPAL DE NOVA VENEZA</b></p>				
<p>OBRA: <b>AMPLIAÇÃO DO CENTRO ESPORTIVO GIUSEPPE DUMINELI</b></p>				
<p>ENDEREÇO DA OBRA: <b>RUA ALBINO MONDARDO SÃO BENTO ALTO</b></p>			<p>BAIRRO: <b>NOVA VENEZA / SC</b></p>	
RESPONSÁVEL TEC.	ESCALA	DESENHO	DATA	PRANCHA
	S/E	CARLOS M. LARYSSA	MAIO 2024	4/5

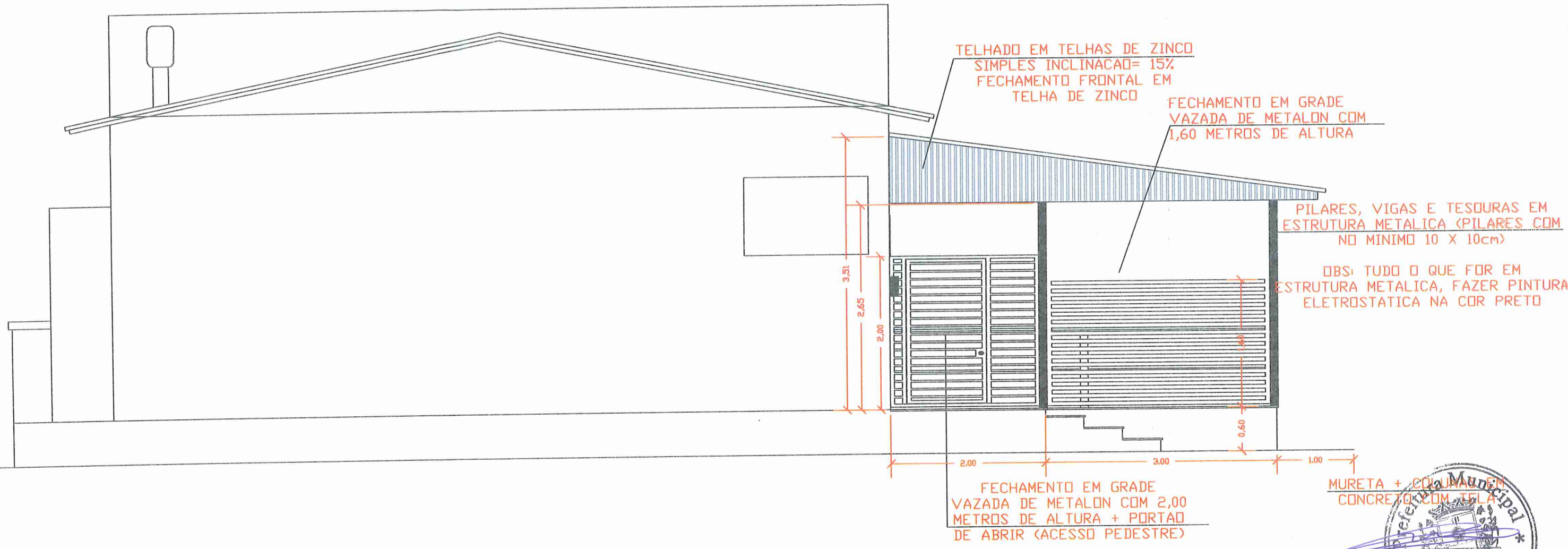

		<b>PREFEITURA MUNICIPAL DE NOVA VENEZA</b>		
<b>OBRA:</b> AMPLIAÇÃO DO CENTRO ESPORTIVO GIUSEPPE DUMINELI				
<b>ENDEREÇO DA OBRA:</b> RUA ALBINO MONDARDO SÃO BENTO ALTO			<b>BAIRRO:</b> NOVA VENEZA / SC	
<b>RESPONSÁVEL TEC.</b>	<b>ESCALA</b>	<b>DESENHO</b>	<b>DATA</b>	<b>PRANCHA</b>
	S/E	CARLOS M. LARYSSA	MAIO 2024	5/5