

PLANTA BAIXA - IMPLANTAÇÃO 01
 ESCALA: 1/100

| | |
|--|--|
|  <h2 style="margin: 0;">CENTRO DE CONVÊNIA N. SENHORA DE LOURDES</h2> | |
| <p>OBRA: PROJETO ARQUITETÔNICO</p> | |
| <p>ENDEREÇO DA OBRA: R. Clivalmir Luiz Crippa - Bairro N. Senhora de Lourdes, Nova Venéza - SC, 88865-000</p> | <p>RESPONSÁVEL TÉCNICO: </p> |
| <p>BRANCHA: 01/06</p> | |

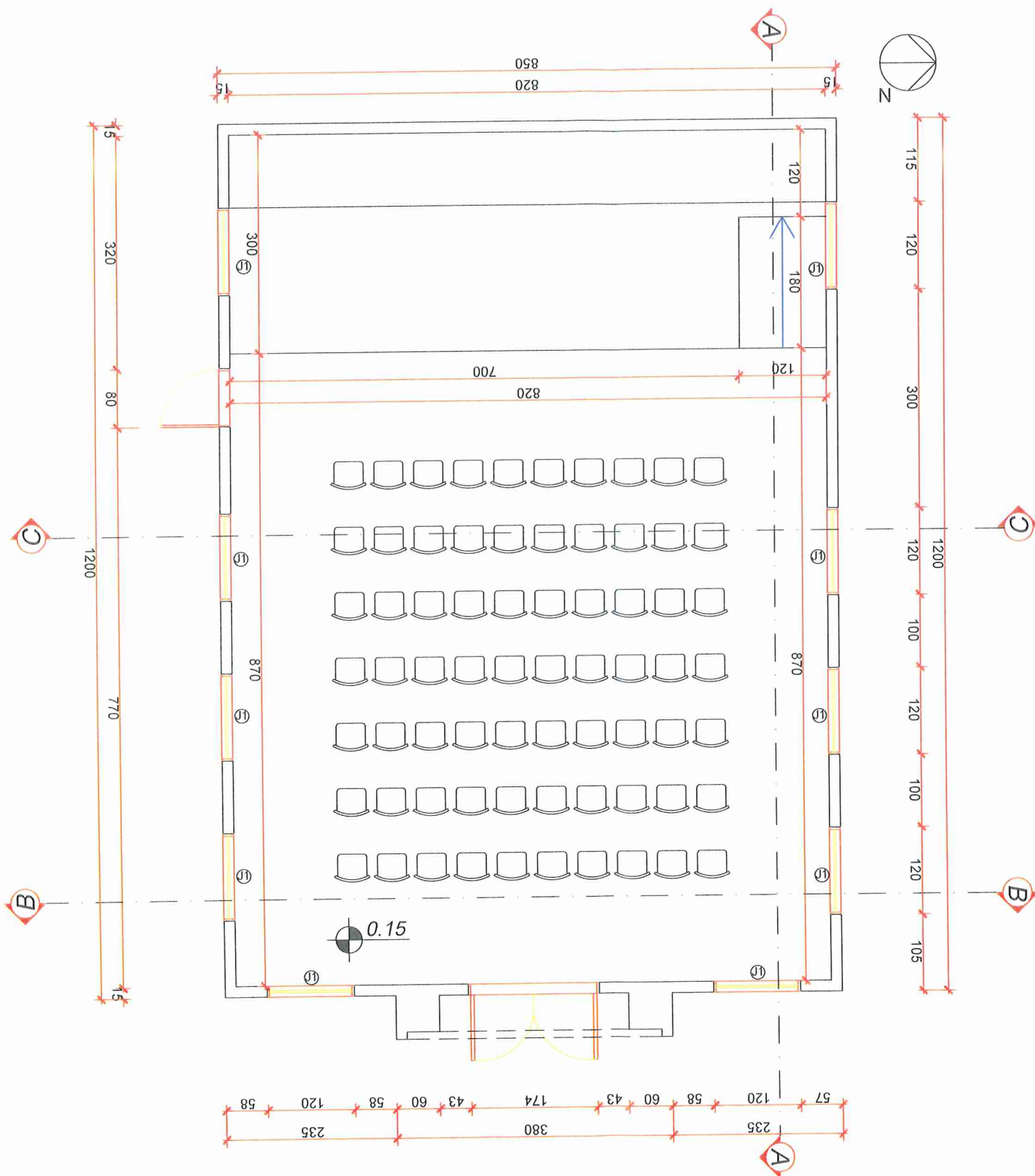

PLANTA BAIXA - LAYOUT
 ESCALA. 1/75 (02)

PLANILHAS DE ESQUADRIAS

| JANELAS | | | | | |
|---------|---------|--------|----------|---------------------------------------|------------|
| Código | Largura | Altura | Peitoril | Tipo | Quantidade |
| J1 | 120 | 170 | 100 | Alumínio / Vidro Incolor - 5 basculas | 10 |

| PORTAS | | | | |
|--------|---------|--------|---------------------------------|------------|
| Código | Largura | Altura | Tipo | Quantidade |
| P1 | 180 | 260 | Porta de giro, em vidro | 01 |
| P2 | 80 | 210 | Porta de giro em madeira maciça | 01 |



CENTRO DE CONVÊNIO N. SENHORA DE LOURDES

OBRA: PROJETO ARQUITETÔNICO

ENDEREÇO DA OBRA:
 R. Clivalmir Luiz Crippa - Bairro N. Senhora de Lourdes, Nova Veneza - SC, 88865-000

RESPONSÁVEL TÉCNICO:

 PRANCHA: 02/06

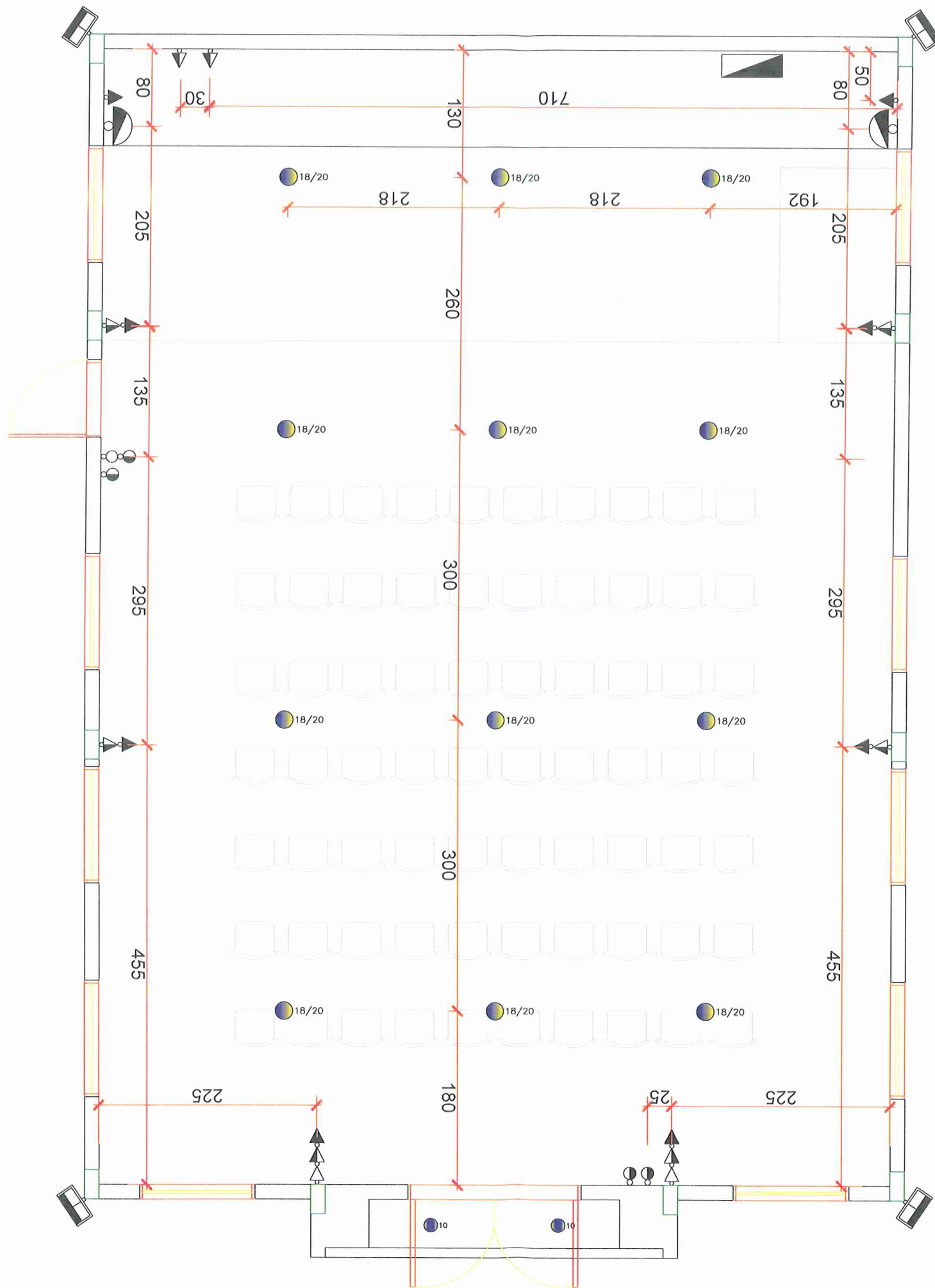

| SÍMBOLO | DESCRIÇÃO DOS SÍMBOLOS | |
|---------|--|----|
| | Tomada 2P + T 10A a 30cm do piso. | 2 |
| | Tomada 2P + T 10A a 110cm do piso (SPLIT). | 8 |
| | Tomada 2P + T 20A a 200cm do piso (SPLIT). | 8 |
| | Caixa de passagem PVC 4X2" | 0 |
| | Tomada 2P + T 10A no teto. | 0 |
| | Tomada aquecedor 2P + T 20A a 110cm do piso. | 0 |
| | Tomada chuveiro 2P + T 25A a 210cm do piso. | 0 |
| | Interruptor 1 teclas simples 10A a 110cm do piso | 0 |
| | Interruptor 2 teclas simples 10A a 110cm do piso | 0 |
| | Interruptor 3 teclas simples 10A a 110cm do piso | 0 |
| | Interruptor sensor de presença na parede 10A a 110cm do piso | 0 |
| | Luminária de emergência LED, com autonomia de 2h | 0 |
| | Luminária Arandela Tartaruga 20 watts | 2 |
| | Lampada compacta de Led 10 watts | 2 |
| | Lampada tubular de Led 18/20 watts | 12 |
| | Centro de distribuição a 130cm do piso. | 1 |
| | Caixa de luz 4x2, Baixa | 0 |
| | Caixa de Inspeção. | 0 |
| | Poste Particular 9x300Dan | 0 |
| | Circuito e/ou tubulação que sobe. | 0 |
| | Circuito e/ou tubulação que desce. | 0 |
| | Disjuntor DIN-IEC monopolar 30A | 0 |
| | Disjuntor DIN-IEC tripolar 40A | 0 |
| | DR Disjuntor referencial 30mA 40A monopolar + Neutro | 0 |
| | DR Disjuntor referencial 30mA 40A tripolar + Neutro | 0 |
| | DPS - Dispositivo de proteção contra correntes de surto | 0 |
| | Medidor de energia. | 0 |
| | Condutores Neutro-Fase-Terra-Retorno, 1,50-bitola do fio, 10-circuito. | 0 |
| | Tubulação pelo piso ou subterrânea. | 0 |
| | Tubulação pelo teto ou parede | 0 |
| | Aterramento. Interligar a um sistema de aterramento. | 0 |
| | Ø 1/2" Tubulação não cotada 1/2" | 0 |
| | Rele fotoelétrico | 0 |
| | Caixa de passagem na parede, altura a identificar | 0 |
| | Saída para telefone | 0 |
| | Saída para internet | 0 |
| | Saída para televisor | 0 |
| | Refletor no piso | 0 |
| | Refletor em poste ou parede | 4 |
| | Saída para projetor | 0 |
| | Interruptor 2 teclas paralelo 10A a 110cm do piso | 4 |
| | Espera Ventokit 2P + T 10A a 210cm do piso. | 0 |

PLANTA BAIXA - PONTOS ELÉTRICOS 03
 ESCALA. 1/75



CENTRO DE CONVÊNIA N. SENHORA DE LOURDES

PROJETO LUMINOTÉCNICO E PONTOS ELÉTRICOS

OBRA:

R. Clivalmir Luiz Crippa - Bairro N. Senhora de Lourdes, Nova Veneza - SC, 88865-000

RESPONSÁVEL TÉCNICO:

PRANCHA: 03/06

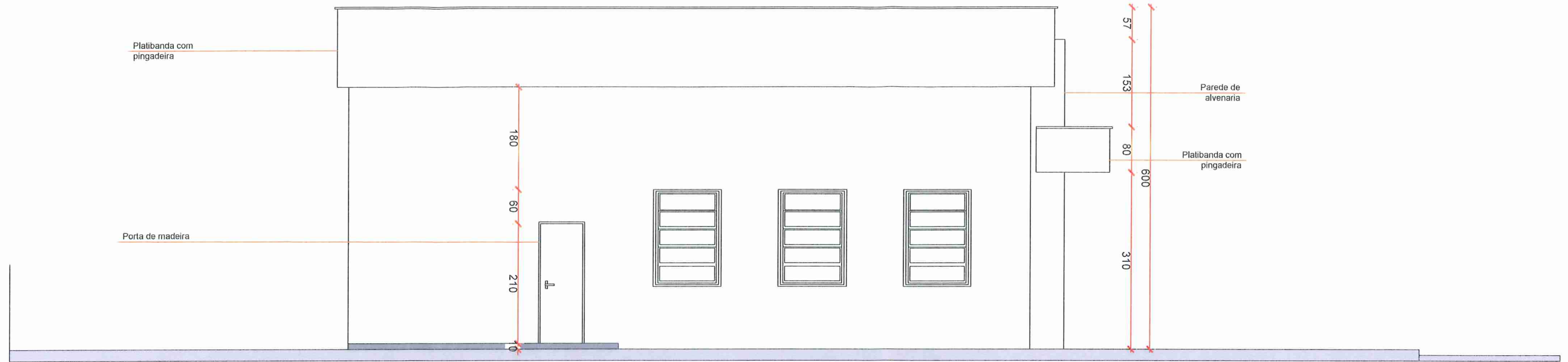

FACHADA SUL
ESCALA. 1/75

04

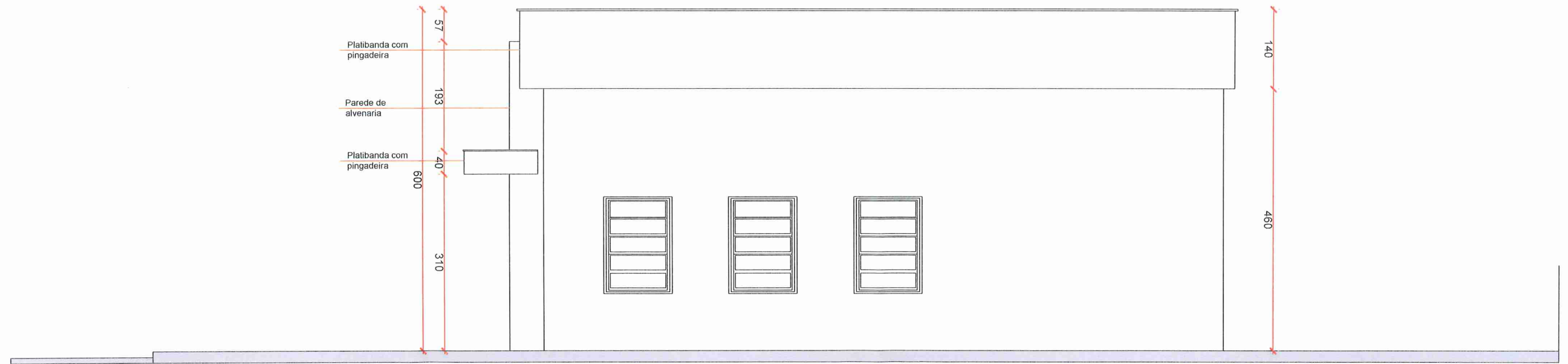

FACHADA NORTE
ESCALA. 1/75

05

| | | |
|---|---|----------------------------------|
|  | <h1 style="margin: 0;">CENTRO DE CONVIVÊNCIA N. SENHORA DE LOURDES</h1> | |
| | <p>OBRA: PROJETO ARQUITETÔNICO - FACHADAS</p> | |
| <p>ENDEREÇO DA OBRA: R. Clivalmir Luiz Crippa - Bairro N. Senhora de Lourdes, Nova Veneza - SC, 88865-000</p> | <p>RESPONSÁVEL TÉCNICO:</p>  | <p>BRANCHA: 04/06</p> |

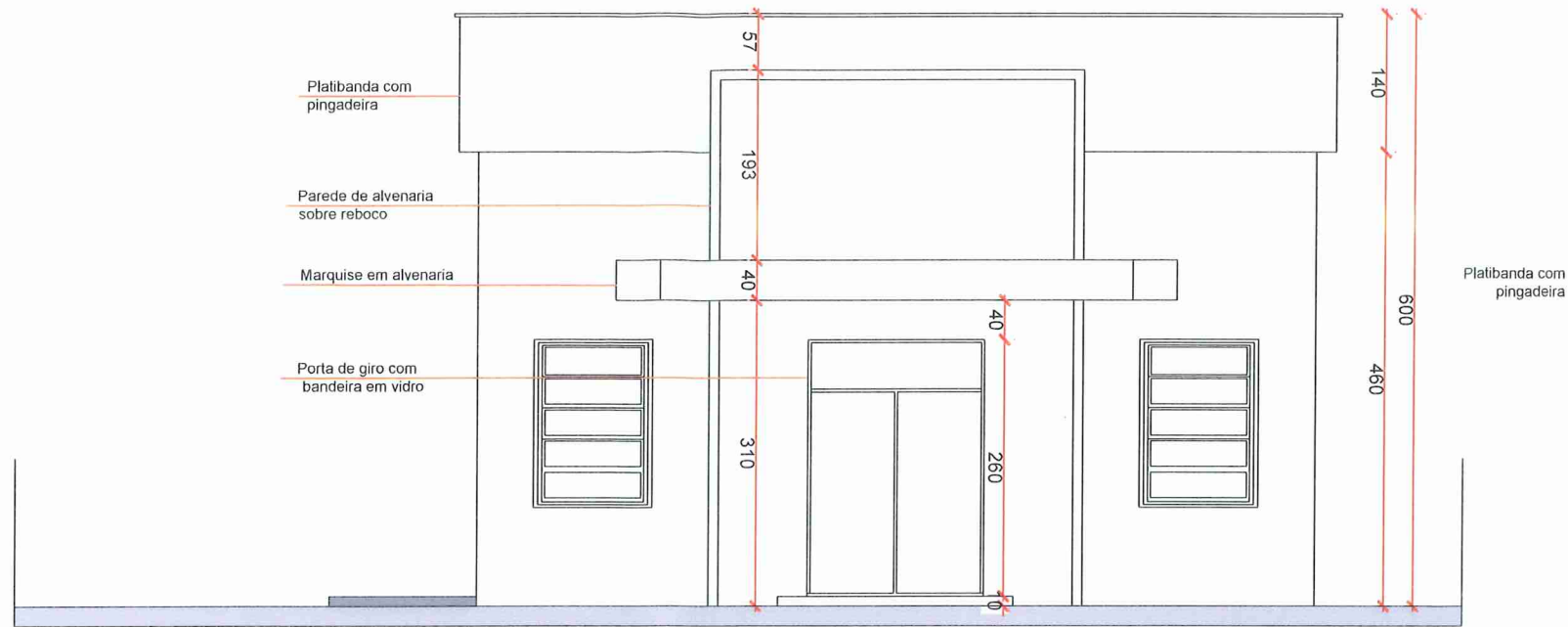

FACHADA LESTE
ESCALA. 1/75

06

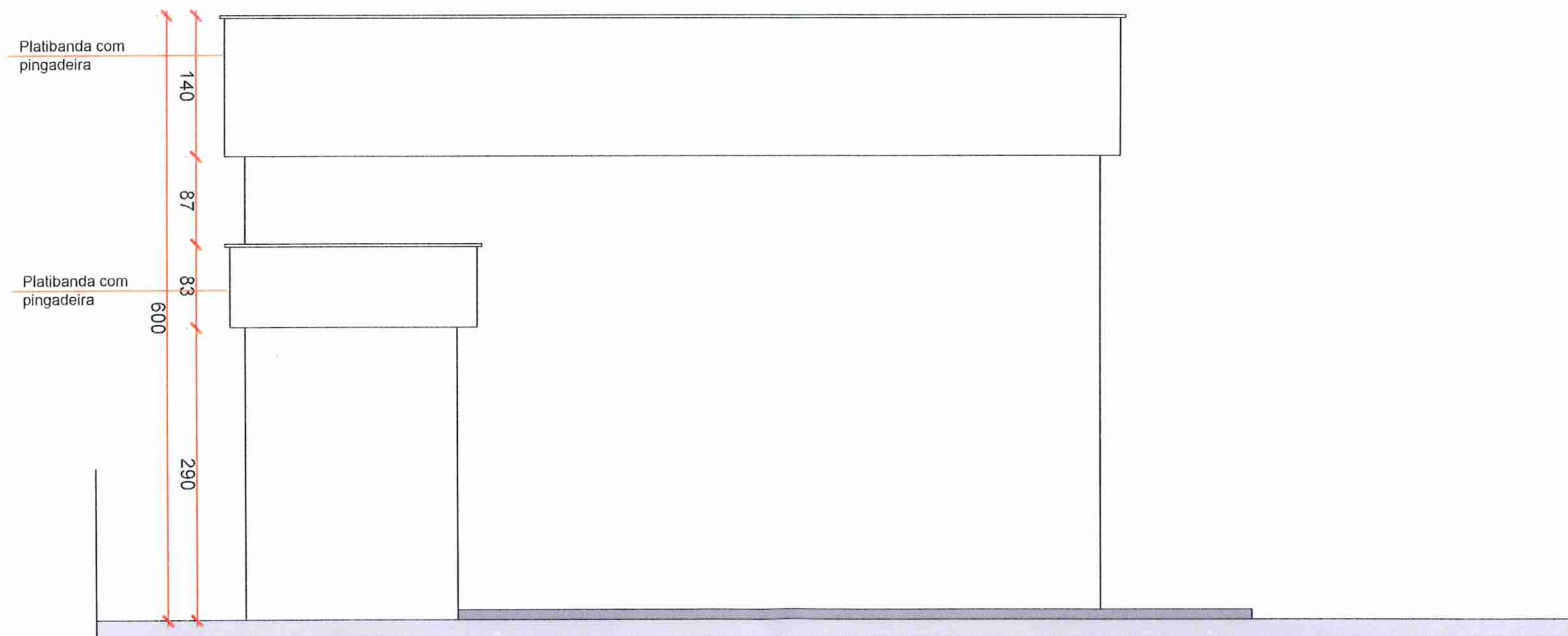

FACHADA OESTE
ESCALA. 1/75

07

PLANTA BAIXA - LAYOUT
ESCALA. 1/75

02

| | | |
|---|---|----------------------------------|
|  | <h2 style="margin: 0;">CENTRO DE CONVIVÊNCIA N. SENHORA DE LOURDES</h2> | |
| | <p>OBRA: PROJETO ARQUITETÔNICO</p> | |
| <p>ENDEREÇO DA OBRA: R. Clivalmir Luiz Crippa - Bairro N. Senhora de Lourdes, Nova Veneza - SC, 88865-000</p> | <p>RESPONSÁVEL TÉCNICO: </p> | <p>PRANCHA: 05/06</p> |

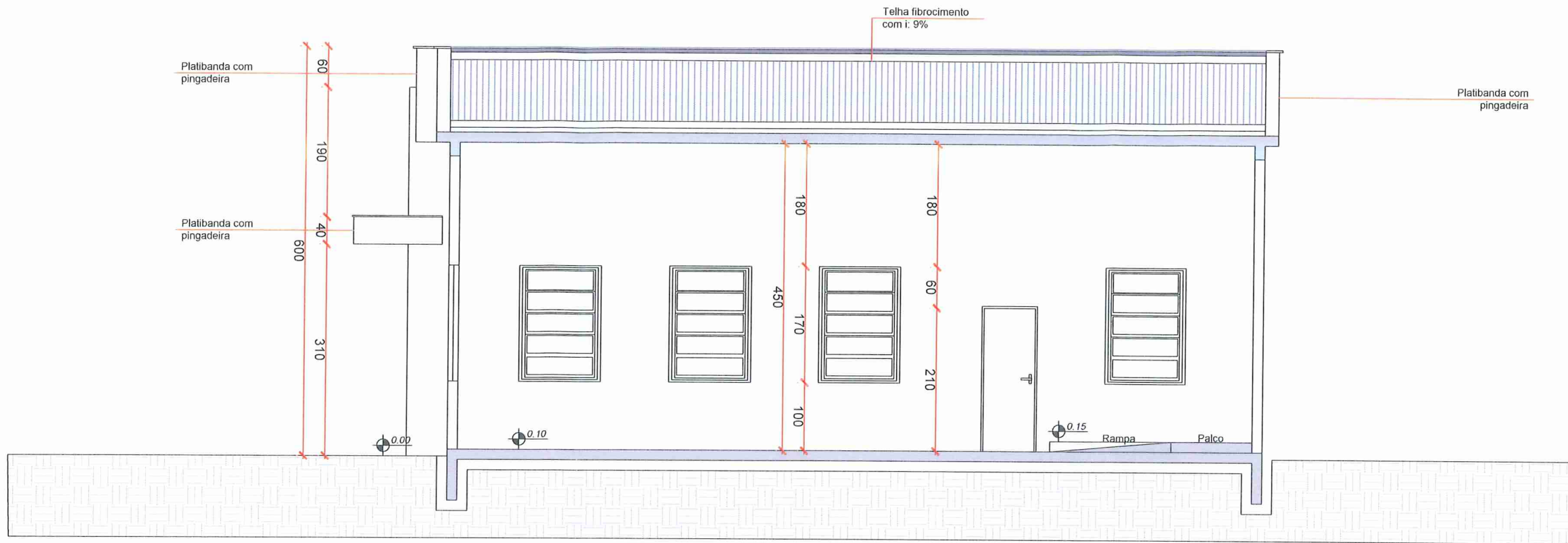

Corte:AA

CORTE AA'
ESCALA. 1/75

08

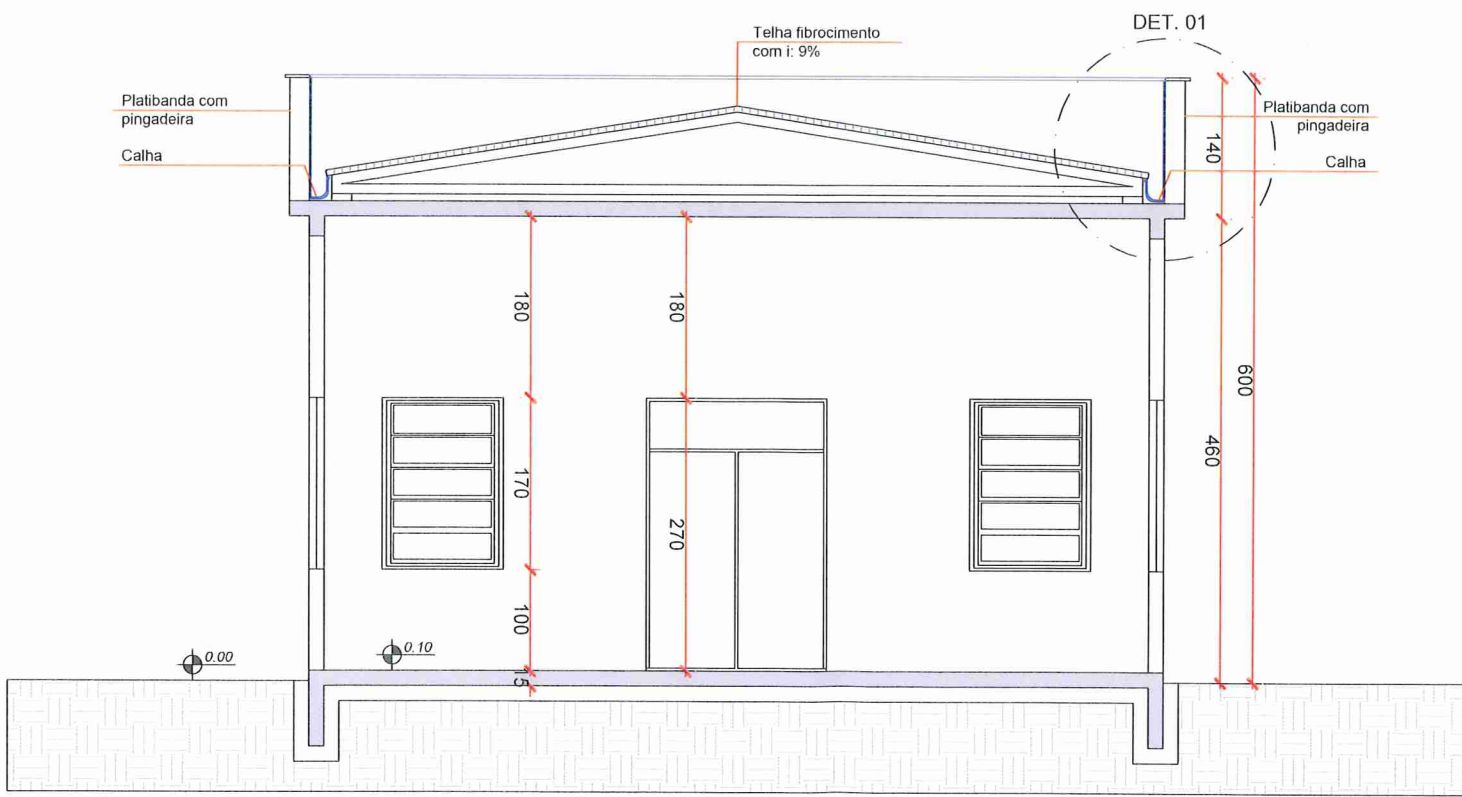

Corte:BB

CORTE BB'
ESCALA. 1/75

09

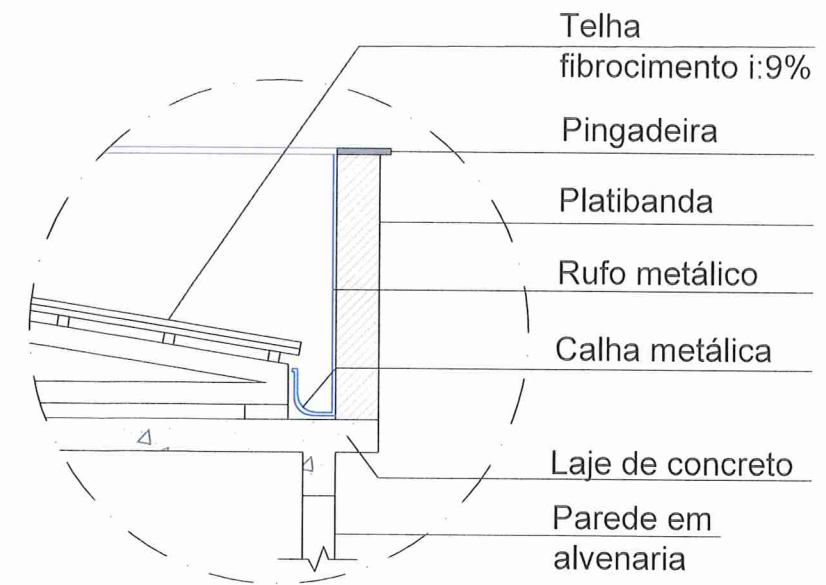

DETALHAMENTO 01
ESCALA. S/ESC.

| | | |
|---|---|--------------|
| | CENTRO DE CONVÊNIA N. SENHORA DE LOURDES | |
| | | |
| OBRA: | PROJETO ARQUITETÔNICO | |
| ENDEREÇO DA OBRA: | RESPONSÁVEL TÉCNICO: | PRANCHA: |
| R. Clivalmir Luiz Crippa - Bairro N. Senhora de Lourdes, Nova Veneza - SC, 88865-000 | | 06/06 |