

PLANTA BAIXA  
ESCALA: 1/100

01

### PLANILHAS DE ESQUADRIAS

#### JANELAS

Código	Largura	Altura	Peitoril	Tipo	Quantidade
J1	200	140	130	Alumínio / Vidro Incolor - 3 seção, 4 basculas, 2 fixos	10

#### PORTAS

Código	Largura	Altura	Tipo	Quantidade
P1	80	210	Porta de giro, em madeira	04

  
**CARLOS LUCIANO SAVI**  
 Engº Agrimensor  
 CREA/SC 045444-7



## AMPLIAÇÃO SALAS EDUCACIONAIS ESCOLA BAIXADA

OBRA:

PROJETO AMPLIAÇÃO

ENDEREÇO DA OBRA:

Av. José Ronchi - Caravaggio, Nova  
Veneza - SC, 88868-000

RESPONSÁVEL  
TECNICO:

**CARLOS LUCIANO SAVI**  
 Engº Agrimens  
 REA/SC 045444-7

PRANCHA:

01/03

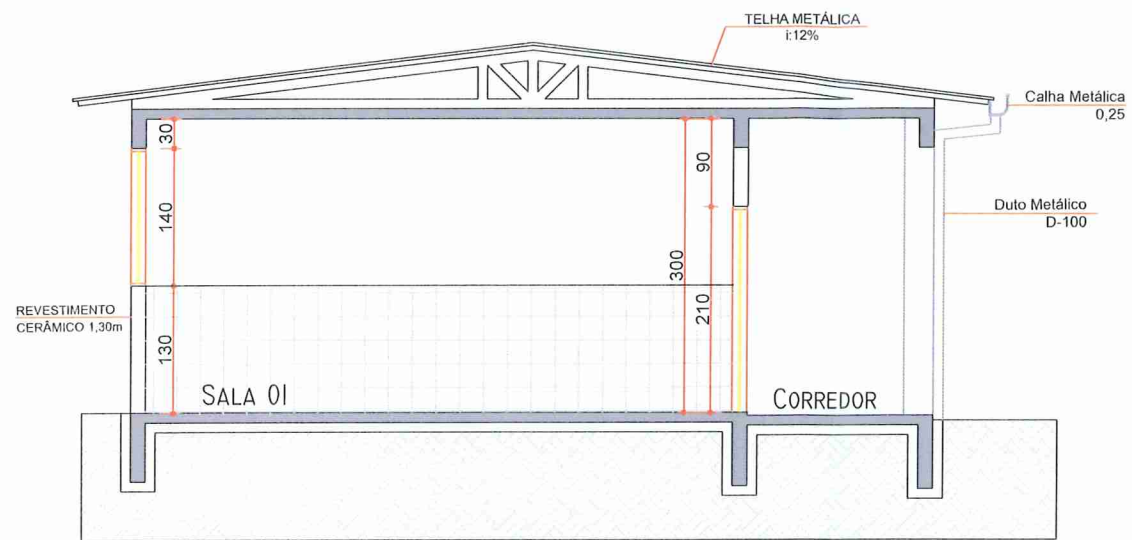

CORTE AA'  
ESCALA. 1/75

03

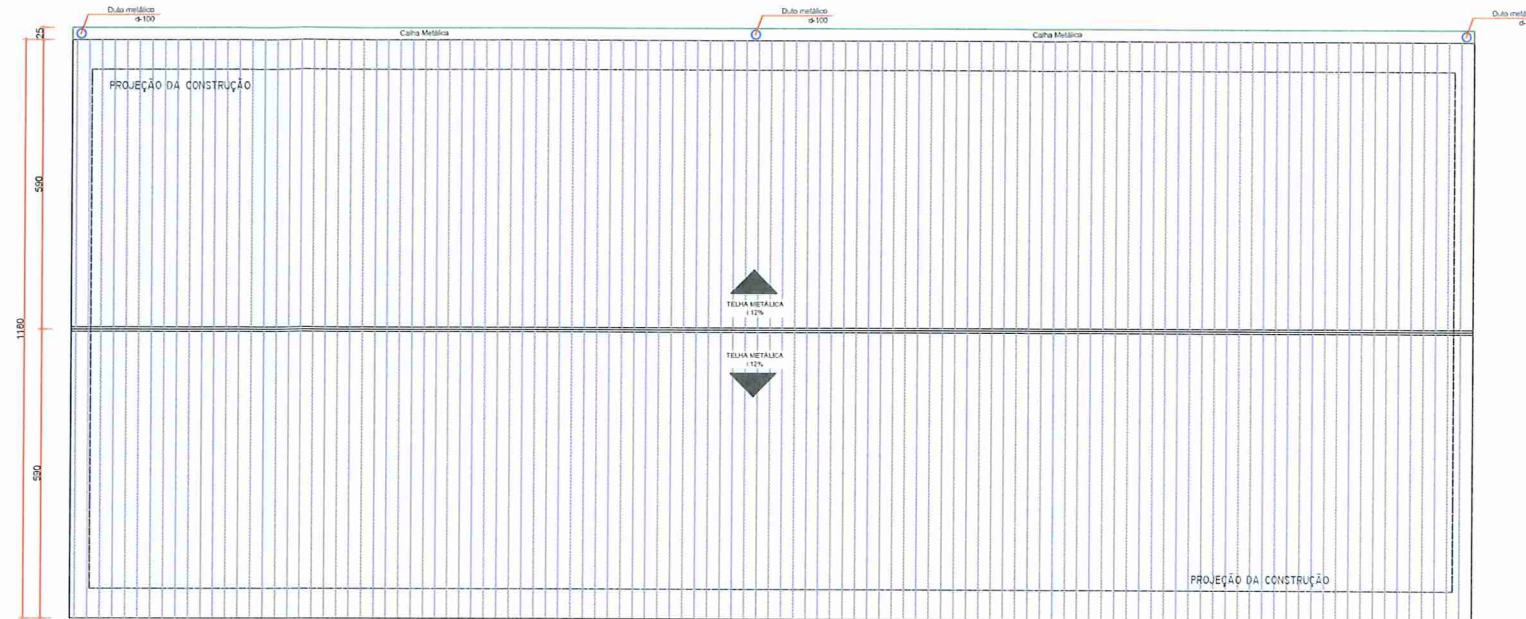

PLANTA DE COBERTURA  
ESCALA. 1/100

02

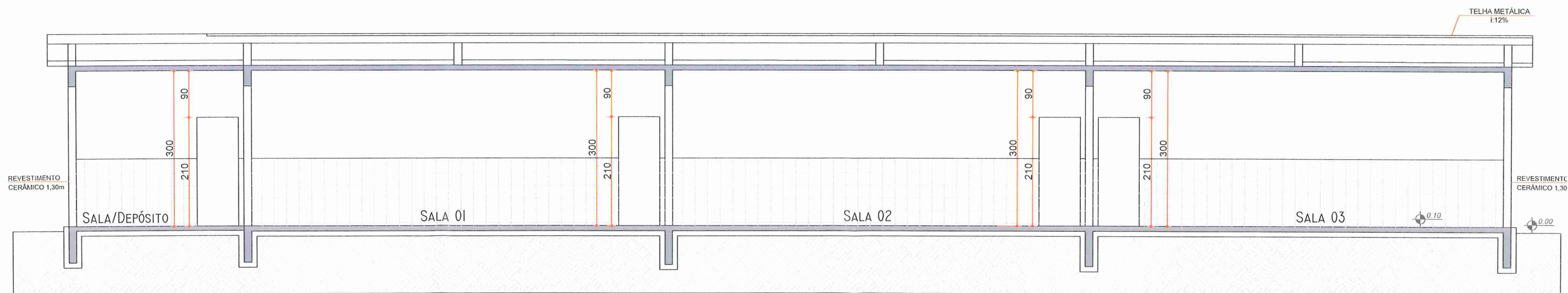

CORTE BB'  
ESCALA. 1/75

04

 <h2 style="text-align: center;">AMPLIAÇÃO SALAS EDUCACIONAIS ESCOLA BAIXADA</h2>		
<p>OBRA: PROJETO AMPLIAÇÃO</p>		
<p>ENDEREÇO DA OBRA: Av. José Ronchi - Caravaggio, Nova Veneza - SC, 88868-000</p>	<p>RESPONSÁVEL TECNICO: <b>CARLOS LUCIANO SAVI</b> Engº Agrimensor CREA/SC 045444-7</p>	<p>PRANCHA: <b>02/03</b></p>

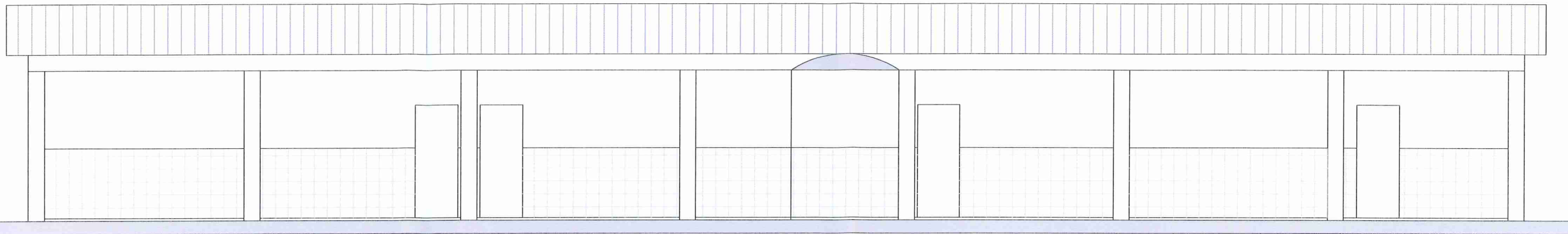

FACHADA NORTE  
ESCALA. 1/75

05

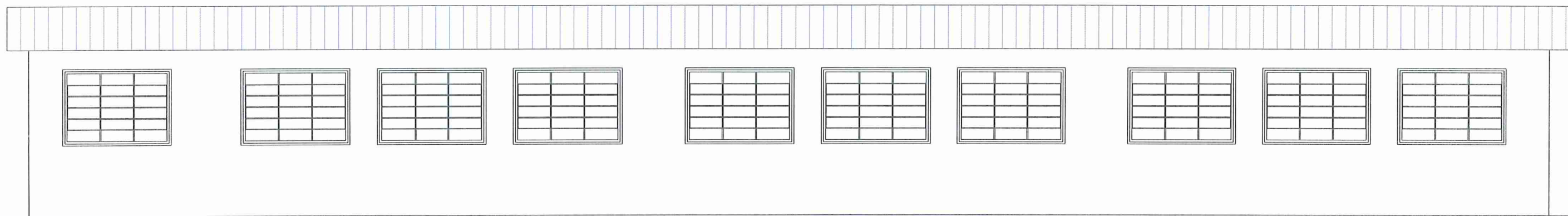

FACHADA SUL  
ESCALA. 1/75

06

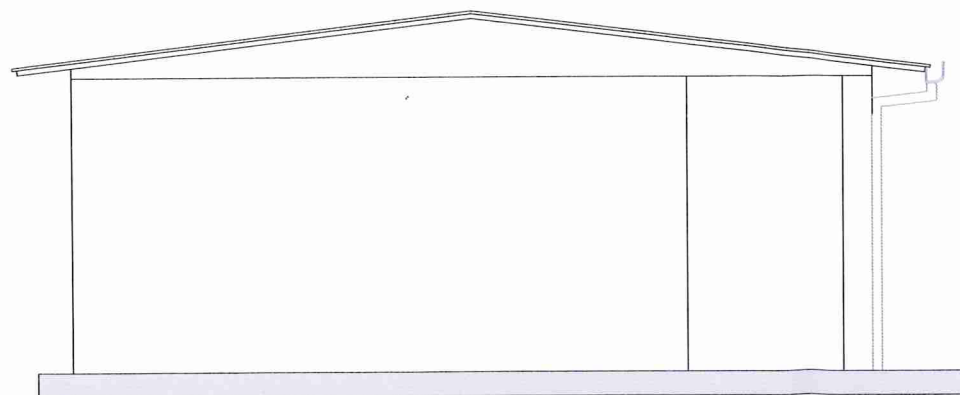

FACHADA LESTE E OESTE  
ESCALA. 1/75

07

**CARLOS LUCIANO SAVI**  
Engº Agrimensor  
CREA/SC 045444-7

**CARLOS LUCIANO SAVI**  
Engº Agrimensor  
CREA/SC 045444-7



# AMPLIAÇÃO SALAS EDUCACIONAIS ESCOLA BAIXADA

OBRA:

PROJETO AMPLIAÇÃO

ENDEREÇO DA OBRA:

Av. José Ronchi - Caravaggio, Nova  
Veneza - SC, 88868-000

RESPONSÁVEL  
TÉCNICO:

**CARLOS LUCIANO SAVI**  
Engº Agrimensor  
CREA/SC 045444-7

PRANCHA:

03/03